

PL122627_ButtenwiesenButtenwiesen01_CAD001_HWSR120827-40-HW_LP-LP-Querturm_Elbesestwinderknoten_Pfaffenhofen_LC08a-Traktanten.dgn

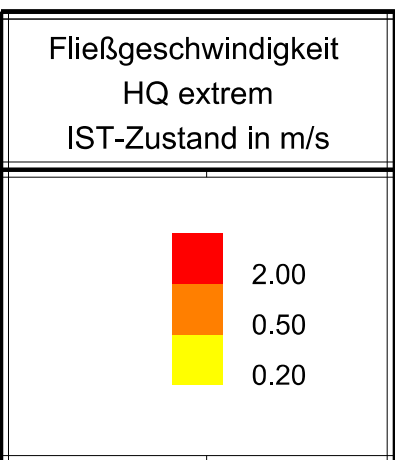
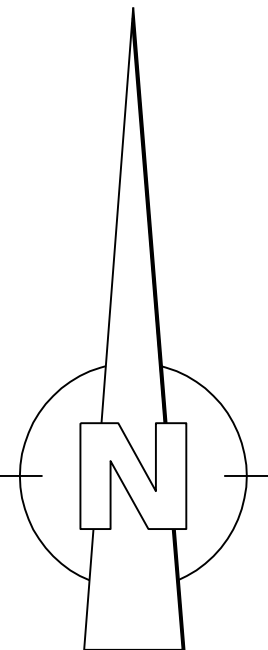
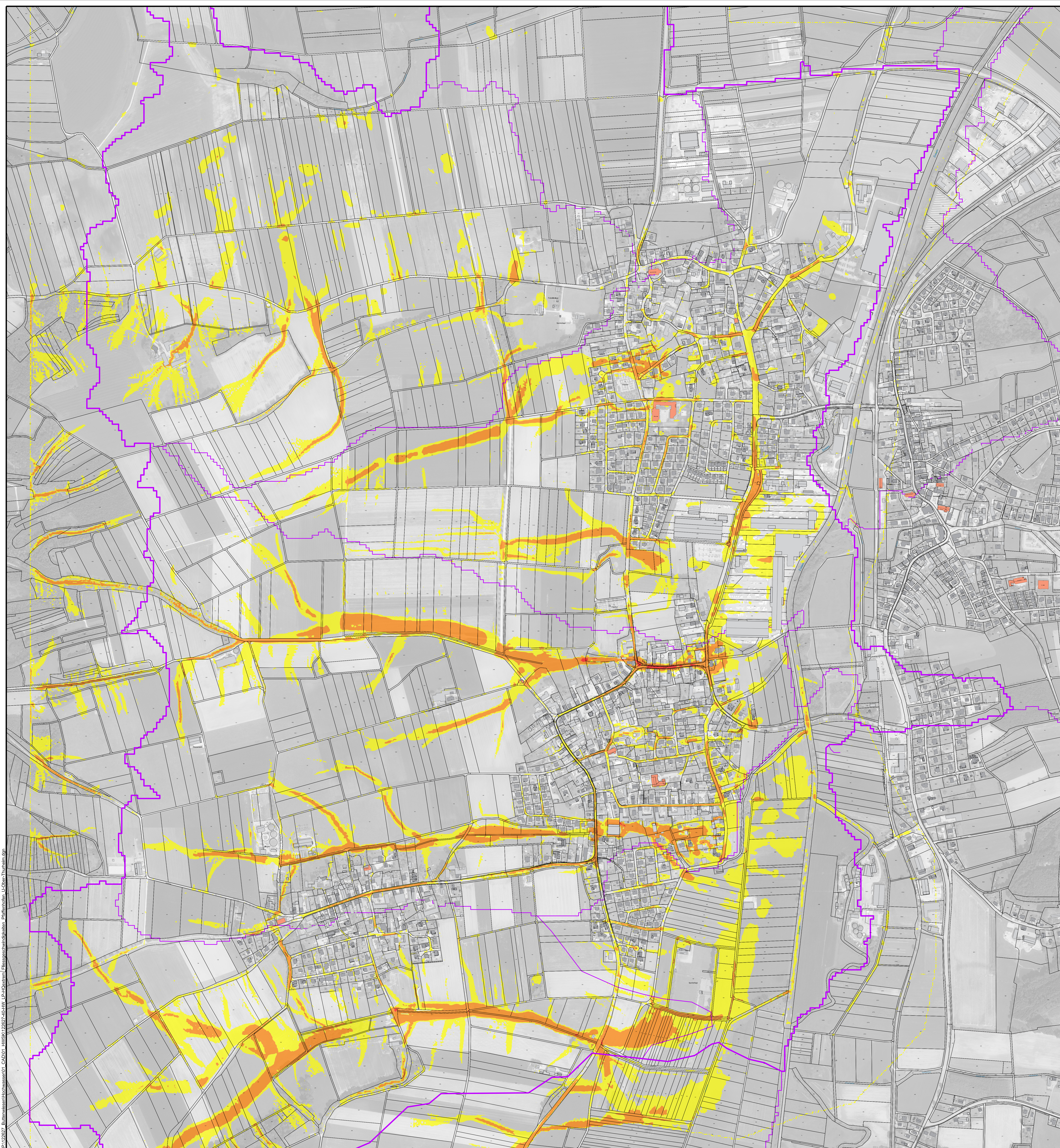

Plangrundlagen:		
Höhenstatus	HS170 DHHN16 NNH-Höhen in Meter	
Lagestatus	LS489 ETRS89 UTM 32	
DFK	Kartengrundlage Geobasisdaten © Landesamt für Vermessung u. GeoInformation	Stand: 2023
Luftbild	Kartengrundlage Luftbild © Landesamt für Vermessung u. GeoInformation	Stand: 2024

Legende:	
Modellgrenze	Einzugsgebiet Grenze (EZG)

Gemeinde
Buttenwiesen



Der Bauherr:			
..... /			
Projekt: Sturzflut-Risikomanagement			
Plan: Lageplan OT Pfaffenhofen, Unter-Oberthurnheim Fließgeschwindigkeiten IST-Zustand HQextrem Starkregen		Konzept Proj.Nr.: 122 627 Datum: Neusaß, den 11.11.2025	
Vermessen:	Bestand gezeichnet:	Maßstab:	Plangröße:
Entworfen:	Planung gezeichnet:	1:4000	0.95qm
Brozini:	Palkuh:	Plan-Nr.:	Beilage-Nr.:
Geprüft:	Bauleitung:	122627-40-HW	-
Gross			
Index	Datum	Art der Änderung	
a		Name	
b			
c			
WASSER VERKEHR RAUM VERMESSUNG GIS UMWELT TECHNIK BETRIEBUNG PLANUNG			
Richard-Wagner-Straße 6 86356 Neusaß ☎ 0821 460559-0 ✉ info@steinbacher-consult.com		 Steinbacher Consult „... invent the future“ Ingenieurgesellschaft mbH & Co.KG www.steinbacher-consult.com info@steinbacher-consult.com	
Altenannenstraße 19 A 86637 Wertingen ☎ 08272/9856-0 ✉ wertinge@steinbacher-consult.com		URHEBERRECHTLICH GESCHÜTZT VERKEHRSFÜHRUNG UND WETTERGABE AN DRITTE UNZULÄSSIG UND STRAFBAR	