

PL122627_Buttenwiesen/Buttenwiesen01_CAD001_HWSR/2022-25-HW_LPAC030_Fließgeschwindigkeit_Pfaffenhofen_Löcher-Thümlen.dwg

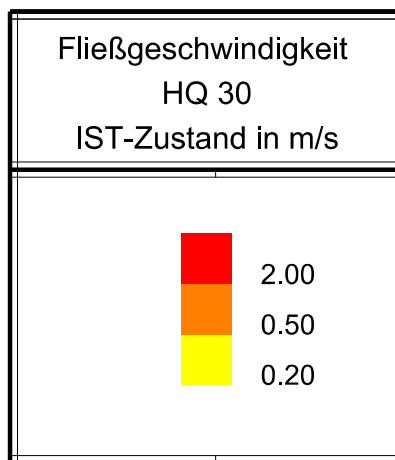
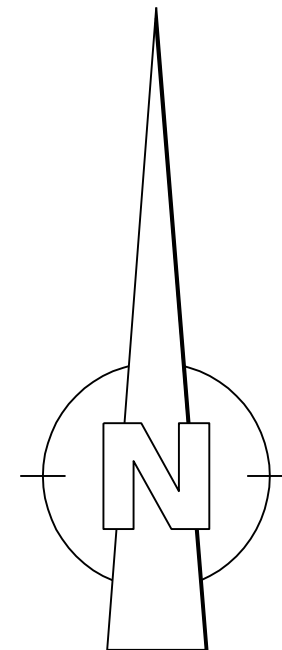
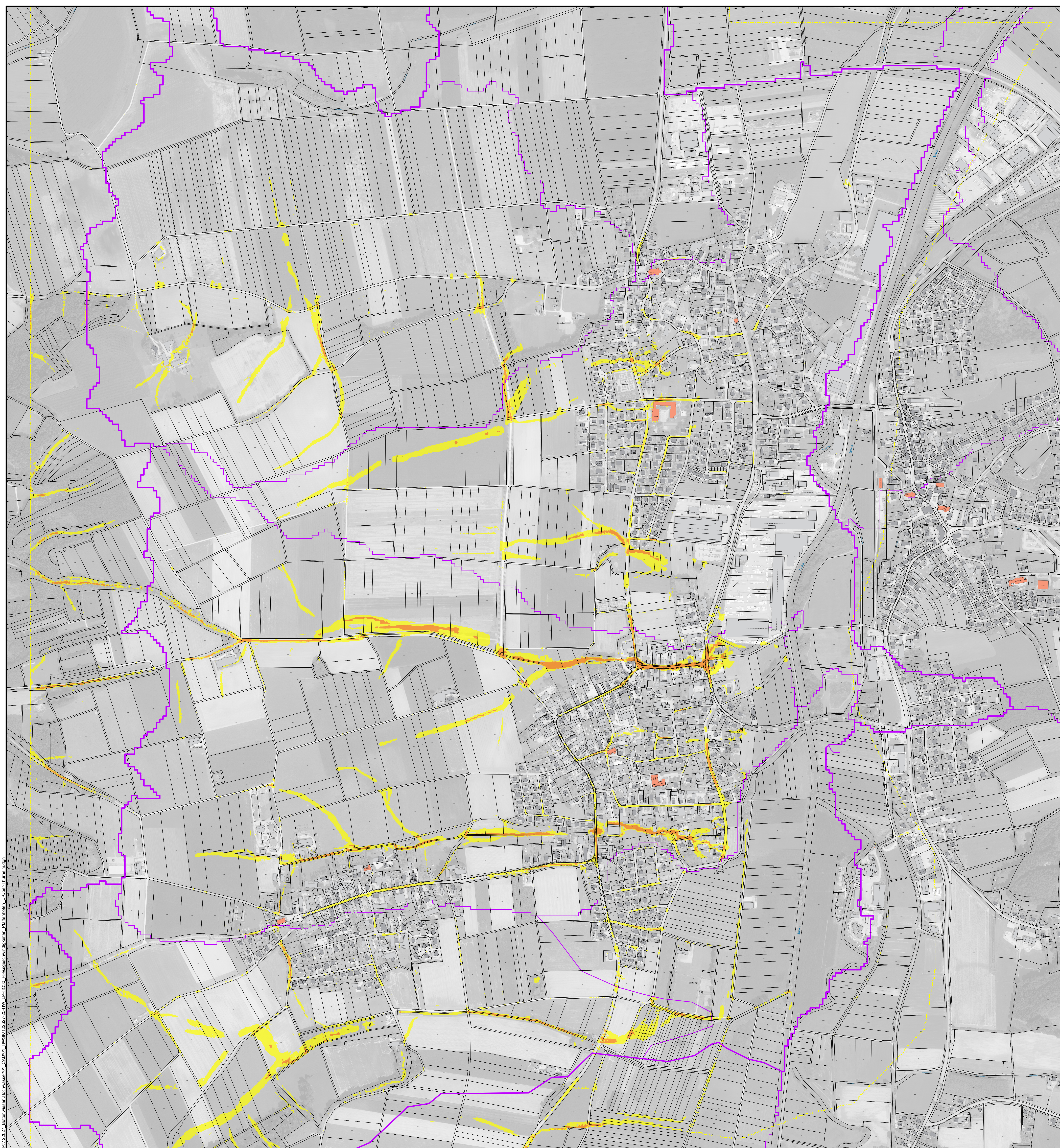

Plangrundlagen:

Höhenstatus	HS170 DHHN16 NNN-Höhen in Meter	
Lagestatus	LS489 ETRS89 UTM 32	
DFK	Kartengrundlage Geobasisdaten © Landesamt für Vermessung u. GeoInformation	Stand: 2023
Luftbild	Kartengrundlage Luftbild © Landesamt für Vermessung u. GeoInformation	Stand: 2024

Legende:

----- Modellgrenze	----- Einzugsgebiet Grenze (EZG)
--------------------	----------------------------------

Gemeinde
Buttenwiesen



Der Bauherr:
..... /

Projekt:
Sturzflut-Risikomanagement

Plan: Lageplan OT Pfaffenhofen, Fließgeschwindigkeiten IST-Zustand HQ30 Starkregen	Konzept Proj.Nr.: 122 627 Datum: Neusaß, den 11.11.2025
--	---

Vermessen:	Bestand gezeichnet:	Maßstab:	Plangröße:
Entworfen:	Planung gezeichnet:	1:4000	0.95qm
Brozini:	Palkuh:	Plan-Nr.:	Beilage-Nr.:
Geprüft:	Bauleitung:	122627-25-HW	-
Gross			

Index	Datum	Art der Änderung	Name
a			
b			
c			