

PL122627\_Buttenwiesen/Hofenwiesen01\_CAD01\_HWSR12023-11\_HW\_LB-AG100\_Gefahrenklassen\_Pfaffenhofen\_L004-Turnstein.dgn

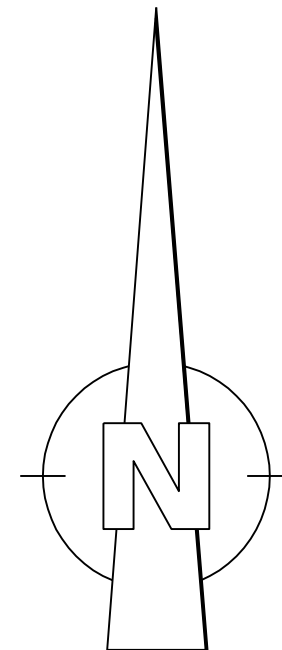

#### Gefahrenklassen Gebäude:

1	Betroffenes Hauptgebäude / Nebengebäude Gefahrenklasse 1: Überflutungsfahr: gering   Wasserstand: 5 - 10 cm
1	Betroffenes Hauptgebäude / Nebengebäude Gefahrenklasse 2: Überflutungsfahr: mäßig   Wasserstand: 10 - 50 cm
1	Betroffenes Hauptgebäude / Nebengebäude Gefahrenklasse 3: Überflutungsfahr: hoch   Wasserstand: 50 - 100 cm
1	Betroffenes Hauptgebäude / Nebengebäude Gefahrenklasse 4: Überflutungsfahr: sehr hoch   Wasserstand: > 100 cm

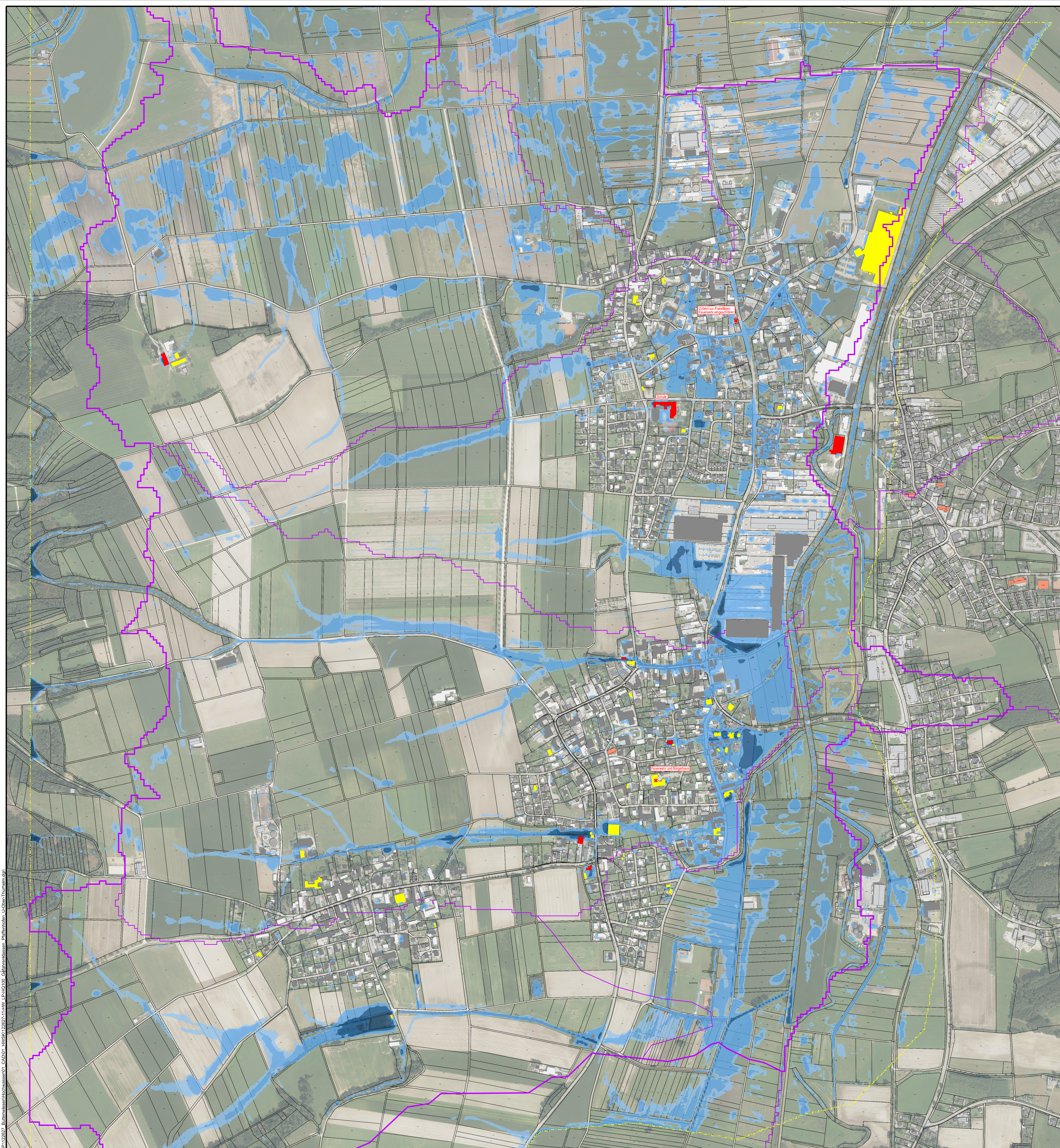
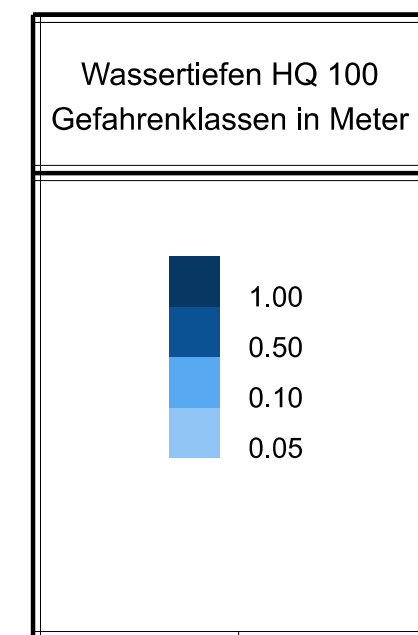

#### Plangrundlagen:

Höhenstatus	HS170 DHHN16 NNH-Höhen in Meter	
Lagestatus	LS489 ETRS89 UTM 32	
DFK	Kartengrundlage Geobasisdaten © Landesamt für Vermessung u. GeoInformation	Stand: 2023
Luftbild	Kartengrundlage Luftbild © Landesamt für Vermessung u. GeoInformation	Stand: 2024

#### Legende:

-----	Modellgrenze	-----	Einzugsgebiet Grenze (E2G)
-------	--------------	-------	----------------------------

Gemeinde  
Buttenwiesen



Der Bauherr:			
..... / .....			
Projekt: <b>Sturzflut-Risikomanagement</b>			
Plan:		Konzept	
<b>Lageplan</b> OT Pfaffenhofen Unten-Oberflurheim Überschwemmungsflächen HQ100 Wassertiefen Gefahrenklassen Schadenspotential		Proj.Nr.: 122 627 Datum: Neusaß, den 11.11.2025	
Vermessen:	Bestand gezeichnet:	Maßstab:	Plangröße:
Entworfen:	Planung gezeichnet:	1:4000	0.95qm
Brozini:	Palkuh	Plan-Nr.:	Beilage-Nr.:
Geprüft:	Bauleitung:	122627-11-HW	-
Gross			
Index	Datum	Art der Änderung	
a		Name	
b			
c			
WASSER   VERKEHR   RAUM   VERMESSUNG   GIS   UMWELT   TECHNIK   BETREUUNG   PLANUNG			
Richard-Wagner-Straße 6 86356 Neusaß ☎ 0821/46055-0 ✉ info@steinbacher-consult.com		<b>Steinbacher Consult</b> „invent the future“ Ingenieurgesellschaft mbH & Co.KG www.steinbacher-consult.com   info@steinbacher-consult.com	
Altenannenstraße 19 A 86637 Wertingen ☎ 08272/9956-0 ✉ vertrie@steinbacher-consult.com		URNEBERRECHTIG SCHÜTZT VEREINFACHUNG UND WEITERSABE AN DRITTE UNZULÄSSIG UND STRAFBAR	